COLLECTION LUG AVENTURES

KiWi

N. 339
MENSUEL
Juillet 1983
5.00 Fr.
SUISSE 1,70 F.S.

ISSN 0750 - 1196

M 2009 -339- 5,00 F

KIWI

Mensuel pour la jeunesse
Rédaction Administration
6, Rue Emile-Zola - LYON
ABONNEMENTS
FRANCE : 1 an seulement : **60 F**
AFRIQUE DU NORD
COMMUNAUTE et ETRANGER
1 an seulement : **66 F**
L'abonnement partira du mois suivant le paiement
Correspondance Editions LUG
6, rue Emile-Zola, 69002 LYON
C.C.P. LYON 1418-89 A
JOINDRE :

- Pour toute réponse à une lettre, une enveloppe timbrée.
- Pour changement d'adresse à un abonnement, 2 timbres français.

Vous trouverez dans ce numéro :

- **LE PETIT TRAPPEUR**
- **LONE WOLF**

le petit TRAPPEUR

Haç Üzerindeki Yedi Elmas

TEXTE ET DESSINS D'AMOURIQ-

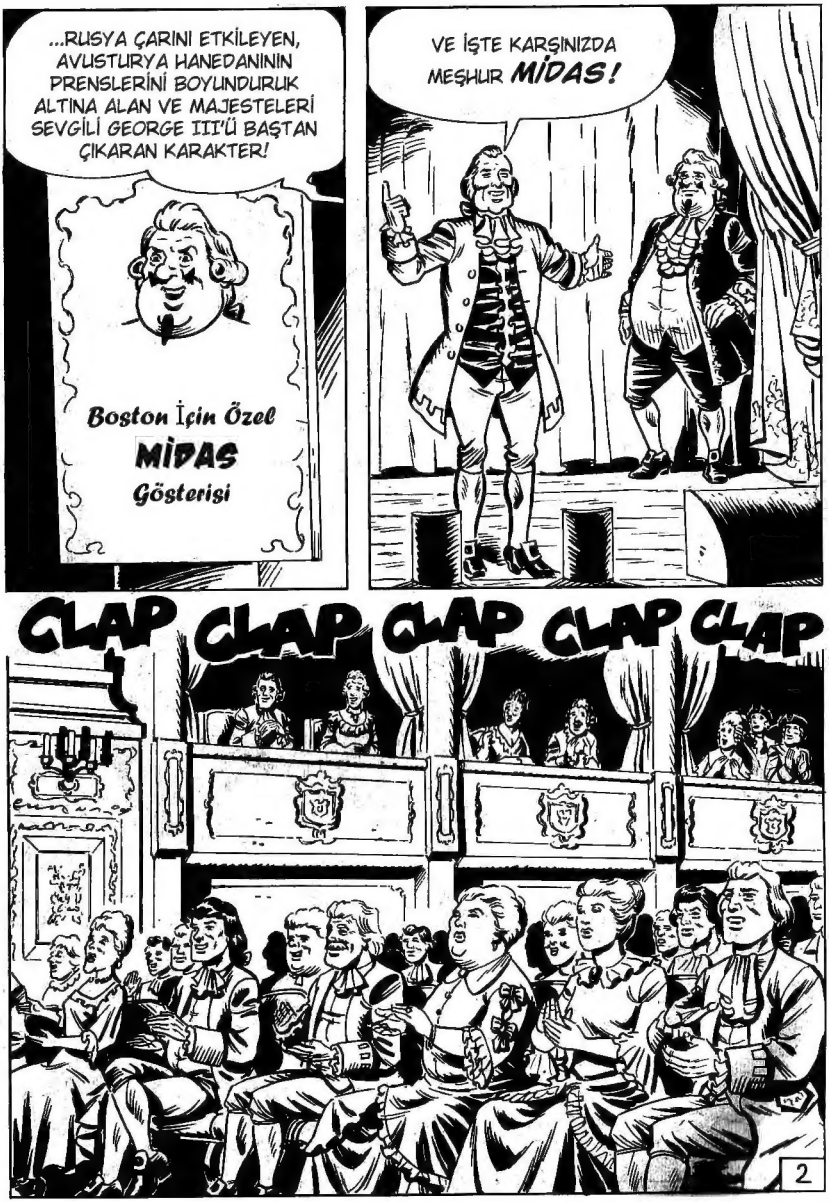
...RUSYA ÇARINI ETKİLEYEN, AVUSTURYA HANEDANININ PRENSLERİNİ BOYUNDURUK ALTINA ALAN VE MAJESTELERİ SEVGİLİ GEORGE III'Ü BAŞTAN ÇIKARAN KARAKTER!
Boston İçin Özel
MİDAS
Gösterisi
VE İŞTE KARŞINIZDA MEŞHUR MİDAS!
CLAP
CLAP
CLAP
CLAP
CLAP
2

BİN BOYNUZ! ESKİ DOSTUM OCCULTİS, ÇOK İYİ OLMAMIZ GEREKİYOR. BU GECE, TÜM BOSTON SEÇKİNLERİ SANA HAYRAN OLMAK İÇİN BİR ARAYA GELDİ.
ÇOK TEŞEKKÜRLER! HENÜZ BİR ŞEY YAPMADAN BENİ BU KADAR ALKIŞLADINIZ. EĞER GÖSTERİMİ BEĞENMEZSENİZ, ALKIŞLARINIZI GERİ ÖDEMEK İÇİN ELLERİMİ O KADAR ÇOK ÇIRPMAK ZORUNDA KALIRIM Kİ, BU GÜZEL ELBİSEM OMUZLARIMA KADAR PARAMPARÇA OLUR.
AH! AH! AH!
O ÇOK KOMİK!
AH! AH! AH!
O NE KADAR APTAL!
AH! AH! AH!
3

GÖRDÜĞÜNÜZ GİBİ BU BÜYÜK DOLABIN İÇİNDE ESKİ BİR YUNAN AMFORASI VAR.
ÇOK DEĞERLİ BİR EŞYA. NE YAZIK Kİ EN DEĞERLİ EŞYALAR BİLE YOK OLABİLİYOR.
CLAC
NE SÖYLEMİŞTİM?
İYİ TARAFINDAN BAKACAK OLURSAK, BU KAYIP BENİ, SANAT OBJELERİ ÜZERİNDEKİ VERGİ BORCUNU ÖDEMEKTEN KURTARACAK.
ÇOK GÜZEL, HARİKA!
NE KADAR APTALCA!
APTAL OLAN SENSİN!
AH! AH! AH!
4

YANLIŞ MI DUYDUM ACABA? ÖN SIRADAKİ BİR KİŞİ NUMARAM İÇİN "APTALCA" KELİMESİNİ Mİ KULLANDI?
AYNEN ÖYLE. BEN KULLANDIM.
WALTER, LÜTFEN!
HMMM. SANIRIM WALTER SNOWHAND. SAKAYINIZDA PASTA ŞEFİNİZ SAYIN VALİ.
BU SİVRİ AKILLIDA KİM?

BU AMFORAYI YENİDEN ORTAYA ÇIKARACAKSIN, DEĞİL Mİ? HERKES BU NUMARAYI EZBERE BİLİYOR. SADECE SANDIĞIN ARKASINDA BİR KAPAK VAR.

BİR KAPAK MI DEDİNİZ? GÖRELİM BAKALIM.
5

O NE, ASİL SEYİRCİ? NEDEN ANİDEN SUSTUNUZ?
ARKADA KAPAK YOKMUŞ. ŞİMDİ DE...
AMA...

... BU SAHNENİN GİZLİ KAPAKLARLA DOLU OLDUĞUNU MU İDDİAA EDECEKSİNİZ?
AH! AH! AH!
BU ADAM BENİMLE DALGA GEÇİYOR.
WALTER, OTUR!
6

BİNBAŞI, YARINKİ KAHVALTI İÇİN BANA BU WALTER SNOWWHAND'İ ÇAĞIRIN. ONA SÖYLEYECEK BİRKAÇ SÖZÜM VAR.
İSTEDİĞİNİZ GİBİ, EKSELANS.

ÖTE YANDAN, MİDAS İLE İLETİŞİME GEÇİN. KARIM SİHRİ SEVER. SARAYDA BİR GALA DÜŞÜNEBİLİRİZ.

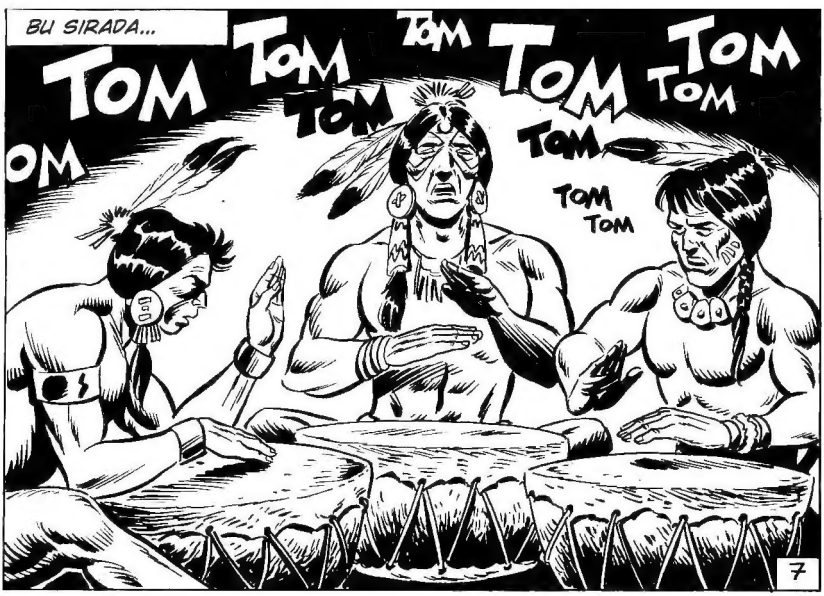
BU SIRADA...
TOM
TOM
TOM
TOM
TOM
TOM
TOM
TOM
TOM
7

DUYUYOR MUSUN, BLEK?
EVET. GERİ SAYIM BAŞLAMIŞ GÖRÜNÜYOR.
TOM TOM TOM
TOM TOM TOM TOM

KADERİMİZ, PROFESÖRÜN GÖREVİ BAŞARMASINA BAĞLI ARTIK.

BAŞARACAĞINA EMİNİM. BİZİM GÖREVİMZ, O GELİNCEYE KADAR DİRENMEKTİR.
8

BUNLARIN HEPSİ BENİM SUÇUM KARDEŞLERİM. CORNELİUS'TAN YARDIM İSTEMESEYDİM, BURADA OLMAZDIN.
YANILIYORSUN, PEDE. YERİMİZ SENİN YANINDAYDI.

KARA ŞAHİNLER KÖYÜNÜZÜ MAHVETTİ VE...
TOM
TOM TOM
9

... HAYATTA KALANLAR KİLİSENİZE SIĞINDILAR. GÖREVİMİZ BU ZAVALLILARI KORUMAKTIR...

... VE MÜMKÜNSE KARA ŞAHİNLERLE BİR SAVAŞTAN KAÇINMAYI TERCİH EDERİZ.
AMA DAVULLARI DUYUYOR MUSUN? ATEŞKES SONA ERDİ.
10

PROFESÖR OCCULTİS BU KONUYU ÜÇ GÜN İÇİNDE ÇÖZMEYİ UMUYORDU, AMA KİMSE YANILMAZ DEĞİL. ONA OLAN GÜVENİMİZİ KORUYALIM VE...

YIIIHH!
AAH!
OHH!
İMDAAT!

BU ŞEKİLDE İZİNSİZ GİRMELERİ SEVMİYORUM.
HAYIR, RODİ! ATEŞ ETME!

11

TANRIM! EVİNDE KAN AKMASINA İZİN VERME.
BİN KOKARCA! İŞTE DİĞERLERİ.

BLEK'İN EMİRLERİNE UYALIM! SONUÇTA TABURE FIRLATMAK ATEŞ ETMEK DEĞİLDİR.

ARSH!
SPOOK!
12

TOC
AAAIIIE!

KARA ŞAHİN SAVAŞÇISI BIÇAĞI BIRAKSIN.
YAAARGH!
PAK

SMACH

ONU BAĞLAYALIM.
13

MERHAMET! RABBİN EVİNDE ŞİDDET!
SEVİNİN PEDER. NEYSE Kİ, HİÇ KİMSE ÖLMEDİ. YANİ HENÜZ ÖLMEDİ.

DİĞER İKİSİ, BİR PARFÜM ŞİŞESİNİN ÖNÜNDEKİ KOKARCALAR GİBİ KOŞUŞTURUYOR.

SADECE ÜÇ YERLİ Mİ? AMA AMAÇLARI NEYDİ?
"İNTİHAR SAVAŞÇILARI" GÖNDERMEK, KARA ŞAHİNLER ARASINDA BİR GELENEKTİR!
14

TANRIM! "İNTİHAR SAVAŞÇILARI" MI?
EVET! BAZI HATALAR YAPMIŞ OLAN KARA ŞAHİNLERİN İSTİSNAİ BİR CESARET EYLEMİYLE KENDİLERİNİ AFFETTİRMELERİ GEREKİR...

...BAZEN DE ÇILGINCA DAVRANIRLAR. BU OLANLAR, YAPABİLECEKLERİNİN BİR ÖRNEĞİ.
HOPPA!

BARIŞI KORUMAK İÇİN UĞRAŞTIĞIMI DÜŞÜNÜNCE.
CİDDİYE ALDILAR VE SİZİ KABUL ETTİLER.
AMA ELMASLARI İDOLLEŞTİRMEK KİMİN FİKRİYDİ?
15

KARA ŞAHİNLER HAÇ SEMBOLÜNÜN SAYGIYA DEĞER OLDUĞUNA İNANIYORLARDI, BU YÜZDEN SAHİP OLDUKLARI EN DEĞERLİ EŞYA OLAN ELMASLARI ÜZERİNE TAKTILAR!
"YEDİ ELMAS", KUTSAL BİR EMANET OLARAK NESİLLER BOYUNCA BİR SONRAKİ KUŞAĞA AKTARILDI.
VE ŞİMDİ ELMASLAR GİTTİ.
HATIRLAYIN...
CORNELİUS! TANRIYA ŞÜKÜR, ÇAĞRIMA CEVAP VERDİN.
NE SANMIŞTIN OKTAVİUS? ESKİ BİR DOST MÜCADELE EDERKEN BENİM SIVIŞIP GİDECEĞİMİ Mİ?
VE ARKADAŞLARIMI DA GETİRDİM. SANA ÇELİK BLEK VE RODİ'Yİ TAKDİM ETMEK İSTERİM.
16

KARA ŞAHİNLER AYLARCA SİYAH ELBİSELİNİN BİLGE SÖZLERİNİ DİNLEDİLER! TEPEDEKİ TAPINAĞINDA ONURLANDIRDIKLARI TANRISINI KABUL ETTİLER.

SİYAH GİYSİ, DÜNYADA YAŞAYAN HER İNSANIN TANRININ ÇOCUĞU OLDUĞUNU İDDİA EDİYORDU. YİNE DE ÇARMIHA SAYGISIZLIK EDEN ADAM O ÇOCUKLARDAN BİRİ!

SOLUK YÜZLÜLER BİZE DEĞER VERDİKLERİNİ KANITLAMAK İSTİYORLARSA, PARLAYAN TAŞLARI BİZE GERİ VERMEK ZORUNDALAR.
AKATONA! ELMASLARI ÇALANIN İNGİLİZLER OLDUĞUNU ÇOK İYİ BİLİYORSUN!
17

İNGİLİZLER DE SENİN TANRININ ÇOCUKLARI DEĞİL Mİ?
BİR SONRAKİ AYDA ELMASLAR ÇARMIHTAKİ YERLERİNE GERİ GELMEZLERSE ARTIK SOLUK YÜZLERİN TANRISINA İNANMAYACAĞIZ!
VE SAVAŞ BALTASINI ÇIKARACAĞIZ!
AKATONA KONUŞTU!
SEVGİLİ OCTAVİUS, ISRAR ETMENİN FAYDASIZ OLDUĞUNA İNANIYORUM.
BEN DE AYNI FİKİRDEYİM.
18

KIRMIZI ISTAKOZLAR KARA ŞAHİNLERE BASKIN DÜZENLEDİ! AKATONA'YA GÖRE KEŞİF, SAĞ YANAĞINDA DERİN BİR YARA İZİ OLAN KÖR BİR SUBAY TARAFINDAN YAPILDI ...
BU ADAM SADECE YÜZBAŞI DRAKE OLABİLİR!

KESİNLİKLE! SONUÇ OLARAK: ŞU ANDA ELMASLAR BOSTON VALİSİNİN SAVAŞ GANİMETLERİNE KATILDI.

AMA BU YÜZBAŞININ, TAŞLARI KANDİSİ İÇİN ALMADIĞINA DAİR BİR KANIT YOK.
AH! AH! KÜÇÜK YARAMAZ! KAPTAN DRAKE'TEN BAŞKA BİRİ OLSAYDI MUHTEMELEN HAKLI OLURDUN.
19

AMA O, KAZANCIN CAZİBESİNDEN ÇOK GÖREV VE ONURUNA ÖNEM VEREN BİR ASKERDİR.
DRAKE, DÜRÜSTLÜĞÜN SENİ ONURLANDIRIYOR. GENELLİKLE SUBAYLAR GANİMETİ SAKLAMA EĞİLİMİNDEDİR.
HERHANGİ BİR SAVAŞ ALIMI, ATEŞLİ SAVUNUCUSU OLDUĞUMUZ İNGİLTERE TACINA GERİ DÖNMELİDİR.
BU TÜR SÖZLER SİZE SAYGIMI ARTIRIYOR, ALBAY DRAKE.
ALB... ALBAY MI? AMA BEN SADECE BİR YÜZBAŞIYIM.
YÜZBAŞI İDİN.
OOOH! AMA BU DURUMDA...
20

BLEK, BELKİ GÜLECEKSİN, AMA YİNE DE SÖYLEYECEĞİM, SANA RAĞMEN BU DAVUL SESLERİ BENİ KORKUTUYOR.
KORKU ASLA AŞAĞILIK BİR DUYGU DEĞİLDİR.
TOM
TOM
TOM TOM
TOM
TOM
TOM
KORKU HEPİMİZDE VAR. TEK FARK, BAZILARININ ONU GİZLEMEKTE, DİĞERLERİNDEN DAHA İYİ OLMASIDIR.
ŞURAYA BAK. RODİ DE KORKUYOR, AMA BU ONU, DİĞER ÇOCUKLARIN KORKULARINI UNUTTURMAYA ÇALIŞMAKTAN ALIKOYMUYOR.
BU DOĞRU.
... SONRA PİRE FİLE YANIT VERDİ: "AYAKLARIMIN ÜZERİNDE YÜRÜMEYE DEVAM EDERSEN ÇOK KIZACAĞIM."
AH! AH! AH!
21

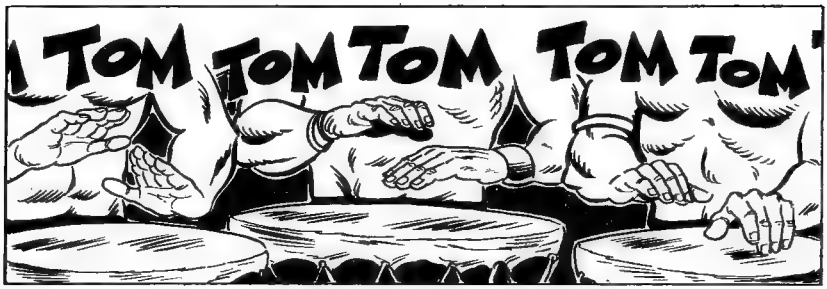
TOM TOM TOM TOM TOM

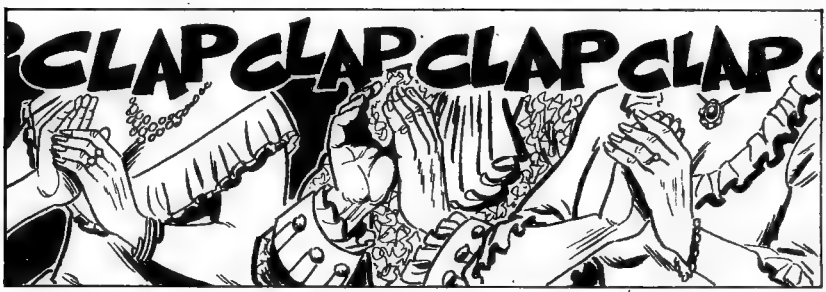
CLAP CLAP CLAP CLAP

MÜTHİŞ!
CLAP
EFSANEVİ!
OLAĞANÜSTÜ!
22

AH! BU BİR ALKIŞ DEĞİL, BANA VERDİĞİNİZ BİR ONUR.
AMA MİDAS SİZİ UNUTMAYACAK. GERİ DÖNECEĞİM. BİRKAÇ YIL İÇİNDE. BİR SANATÇININ HAYATI YOLLARDA GEÇER. YARIN OTTAWA YOLUNDA OLACAĞIM.

LANET OLSUN! LEYDİMİN DÖNÜŞÜ İÇİN DÜZENLEMEYİ DÜŞÜNDÜĞÜM PARTİYE KATILMASI İÇİN ONU KESİNLİKLE İKNA ETMEM GEREKİYOR!
HEMEN GİDİYORUM EKSELANS.
CLAP CLAP
CLAP CLAP

NE BÜYÜK BAŞARI. BU KADAR ÇABUK AYRILMAK ZORUNDA MISIN?
NE YAZIK Kİ, BAY MÜDÜR, DİĞER SÖZLEŞMELERE UYMAK ZORUNDAYIM.
23

ANLADIM. HER ŞEYDEN ÖNCE KARİ-YERİNİZ, MİDAS.
MİDAS KARİYERİ ÖNEMSİZ. AMA VALİNİN DİKKATİNİ ÇEKEMEZSEM, BLEK VE RODİ'NİN HA-YATLARI RİSK ALTINDA.
BİN MÜJDELİ BOY-NUZ. İŞTE VALİNİN SAĞ KOLU. YÜZBAŞI PLUNKETT. SEVİN-CİMİ GÖSTERME-MELİYİM.
AH! SEVGİLİ USTA. EKSELANSLARI VALİ, MEMNUNİ-YETİNİ SİZE BİL-DİRMEM İÇİN BANA TALİMAT VERDİ.
LOFÉS
YANİ BU LANET DAVULLAR HİÇ SUSMAYACAK MI?
ANCAK BİZ ÖLDÜĞÜMÜZDE.
TOM
TOM
TOM
TOM
TOM
TOM
TOM
24

BU LANET KIZILDERİLİLER KÖYÜ YAKTIKLARINDA BURAYA SIĞINMAK BİR HATAYDI.
ŞEHRE DOĞRU KAÇMALIYDIK.
NELER SÖYLÜYORSUNUZ SİZ?

HİÇBİR YERE GİDEMEZDİK, ÇÜNKÜ ÇEVREMİZ KARA ŞAHİNLERLE ÇEVRİLMİŞTİ. BLEK VE RODİ SİZİ GÜVENDE TUTMAK İÇİN BURAYA GETİRDİ.

İKİ AVCI MI? DÜN GECE ÇEVREYİ KOLAÇAN EDECEĞİZ DİYE ÇIKTILAR AMA DÖNMEDİLER. BELKİ DE BİZİ BIRAKIP KAÇTILAR.
25

SLACK
BENİ BAĞIŞLA, TANRIM. ÖFKEM BENDEN DAHA GÜÇLÜ.
SADECE KOLAÇAN ETMEKLE YETİNMEDİLER, BÜTÜN GECEYİ BİR SAVUNMA HATTI KURARAK GEÇİRDİLER.
KİLİSEYİ BİR ATEŞ ÇEMBERİNİN ARKASINA TECRİT ETMİŞ OLACAĞIZ.
YA BU DİNAMİTLER KİLİSEYE ZARAR VERİRLERSE?
KİLİSENİN DUVARLARI OLDUKÇA SAĞLAM RODİ. ETKİLENMEZ BİLE.
26

AMA... KIZILDERİLİLER? PAPAZ HAKLI OLARAK KİMSENİN ÖLMESİNİ İSTEMİYOR.
KIZILDERİLİLER BİZE HEDİYE VERMEK İÇİN GELMEYECEKLER.

YAKINDA HER TARAFTAN SALDIRACAKLAR. DİNAMİTLERE YİRMİ ADIM YAKLAŞTIKLARINDA FİTİLE ATEŞ EDECEĞİM.

ANLADIM. ONLARI İYİCE KORKUTMAK VE BİRKAZ KÜÇÜK HASARLA GÖNDERMEK İSTİYORSUN.
UMARIM KİLİSENİN CENNET TARAFINDAN KORUNDUĞUNA İNANIRLAR VE TEKRAR DÖNMEZLER.
27

PROFESÖRÜN GECİKMESİ BENİ ENDİŞELENDİRİYOR. YENİ AYDAN ÖNCE BU İŞİ BİTİRECEĞİNE İNANIYORDU.
AKLINI KURCALAYAN NEDİR?
BAŞARI BAŞINI DÖNDÜRMÜŞ VE BİZİ UNUTMASINA YOL AÇMIŞ OLABİLİR Mİ?
POK
BU SÖYLEDİĞİNE GERÇEKTEN İNANIYOR MUSUN?
HA! HA! TABİİ Kİ HAYIR!
28

TCHAC
AAAH!
BİN KOKARCA

KARA ŞAHİNLER!
ANLADIM.
YIHEEEE! AAAAH!
29

YAAAAH!
YIHEEE!
SOLUK YÜZLERE ÖLÜM!

TANRIM! SEN... YARALI MISIN?
ÖNEMLİ DEĞİL.
BU TÜFEK DOLU MU? HEMEN BANA VER! ÇABUK!
30

KENDİNİZE GÜVENİN PEDER. HER ŞEY İYİCE HESAPLANDI.
CLIC

BANG
ZIINNG

BAAOOMM
WOW!
YAAHIII!
AARRGH!
31

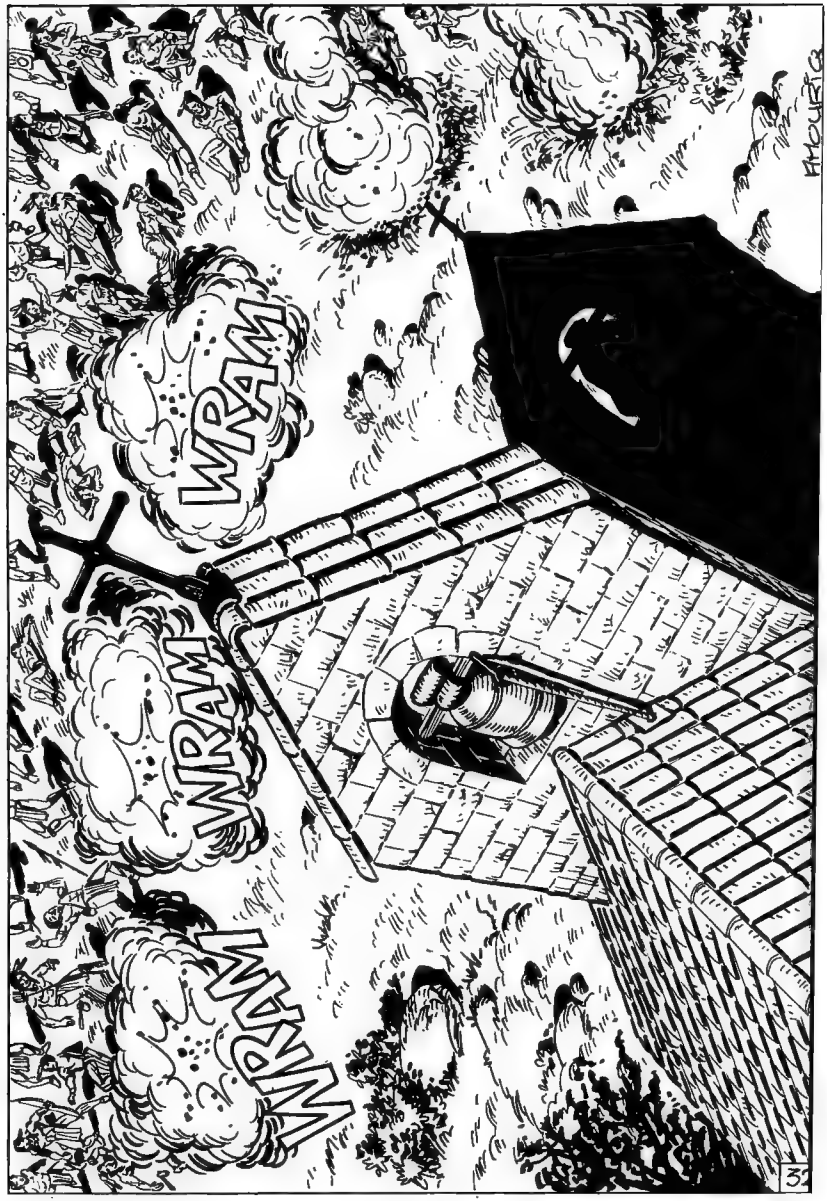
WRAM
WRAM
WRAM

AYNI ANDA, VALİNİN SARAYINDA...
AH! İŞTE SNOWHAND. SANA BİRKAÇ SÖZÜM VAR.
EKSELANSLARI BENİ ŞAFAKTA ÇAĞIRARAK BENİ ÇOK ONURLANDIRDI.

GEVEZELİĞİ KES. GÜZEL KARIM KİNGSTON'DAN ÖĞLEDEN SONRA DÖNÜYOR. BU GECE BİR PARTİ VEREREK DÖNÜŞÜNÜ KUTLAMAK İSTİYORUM.

BANA GÜVENİN, EKSELANS. HAMUR İŞLERİ PARTİDE HARİKALAR YARATACAK.

HİÇBİR ŞEY ANLAMADIN, APTAL! KOVULDUN!
GULP!
33

AMA NEDEN?
ŞEREF KONUĞUMUZ BÜYÜK MİDAS OLACAK. KRALİYET TİYATROSUNDAKİ VASIFSIZ DAVRANIŞLARINIZ, BU EŞSİZ SANATÇIYA KARŞI DÜŞMANLIĞINIZI ELE VERİYOR.

SORUN BU İSE BİR GÜN İZİN ALABİLİRİM.
AYRICA SİZDEN HİÇ HOŞLANMIYORUM SNOWHAND. ÇIKABİLİRSİNİZ.

WALTER SNOWHAND, PASTA ŞEFİ, USTALARIN SONUNCUSU, KOVULDU!
BÜTÜN BUNLAR O MİDAS YÜZÜNDEN!
34

AMA İNTİKAM ALACAĞIM. VALİNİN LÜTFUNU GERİ KAZANMANIN TEK YOLU, MİDAS'IN MASKESİNİ DÜŞÜRMEKTİR.
MİDAS, YEMEKLERİNİ "KRALİYET TİYATROSUNUN" SANATÇILARININ HANI OLAN "SHEKASPEARE HANINDA" YER. BİRAZ ŞANSLA...
DUMAN DAĞILDI VE TEK BİR KURBAN YOK. HARİKA İŞ ÇIKARDIN.
ABARTMAYIN PEDER. İŞİN YARISINI RODİ YAPTI.
35

ŞİMDİ YARANA BAKALIM.
BEN YAPABİLİRİM. KIZILDİRİLERDEN YARA DAĞLAMASINI ÖĞRENMİŞTİM.
YÜCE TANRIM! ÇOK ACIYOR OLMALI.
MARY! BİZİ ÖLDÜRMEK İSTEYEN BU PİS KIZILDERİLİLERİ BİR DE BESLEYECEK MİSİN?
?!!
AYRICA O YİYECEKLER BİZE DE GEREKLİ.
BOB! ONUN AÇLIKTAN ÖLMESİNE İZİN Mİ VERECEKSİN?
36

HAY ŞEYTAN! TOKADIM SENİN İÇİN YETERLİ OLMADI MI?
AMA PEDER, BİR DE BENİM AÇIMDAN BAKIN.

BLEK, TEK BİR KARA ŞAHİN ÖLDÜRMEDEN DİNAMİT STOKUNU İSRAF EDİYOR VE KENDİ DÜŞMANLARIMIZI KENDİ YEMEĞİMİZLE BESLİYORUZ.

ENDİŞELENME, BOB. BU SAVAŞÇI BU YEMEĞİ ASLA KABUL ETMEZDİ.
AH, YOKSA ONU ZEHİRLEMEK İSTEDİĞİMİZİ Mİ DÜŞÜNÜYOR? ONU SERBEST BIRAK VE CEHENNEME GİTMESİNE İZİN VER.
BOB, KES ARTIK.
37

NEREYE GİDECEĞİNİ BİLEMEYECEK. AİLESİNE DÖNERSE, GÖREVİNDE BAŞARISIZ OLDUĞU İÇİN SÜRGÜNE GÖNDERİLİR.
HİÇ OLMAZSA ONLARA OLDUKÇA KALABALIK OLDUĞUMUZU SÖYLEYEREK DÜŞÜNMELERİNİ SAĞLAYACAKTIR.

BİZİM GÜCÜMÜZ KARA ŞAHİNLERİNKİYLE KIYASLANDIĞINDA GÜLÜNÇ KALIYOR. ÜÇÜNCÜ SALDIRI DALGASI NİHAİ OLACAK.

YÜZLERCESİNİN AT SIRTINDA GELDİĞİNİ GÖRECEĞİZ.

VE BU SIRADA...
SOLUK YÜZLERE ÖLÜM!
YAAAARGH!
YIIIEEH!
38

¡YAEEEEHH!
SİYAH ELBİSELİ ADAM ŞEYTANI VE BÜYÜYÜ REDDEDİYOR AMA SAFLARIMIZI DAĞITAN PATLAMALAR BÜYÜ İŞİ DEĞİL Mİ?
SİYAH ELBİSELİ ÇATAL DİLLİ. ONU VE TAPINAĞINI YOK EDİN.

SENİ İLK DEFA İŞTAHSIZ GÖRÜYORUM PROFESÖR. SİNDİRİM PROBLEMLERİ Mİ?
HAYIR AVUKAT CONNOLLY, MİDEM HER ZAMANKİ GİBİ ÇOK SAĞLAM.

BLEK, RODİ, PEDER VE DİĞER İNSANLARIN BENİM BAŞARISIZLIĞIM YÜZÜNDEN ÖLEBİLECEĞİNİ DÜŞÜNDÜKÇE...
39

SABIR, OCCULTİS. VALİ SENİ FARK ETTİ. PLANINIZIN İLK KISMI BU DEĞİL MİYDİ?
EVET. AMA BİR HAFTAMI ALDI. ÜSTELİK KARISININ ORADA OLMADIĞINI BİLMİYORDUM.

SHAKESPEARE
INN
TANRIYA ŞÜKÜR BU GECE SARAYDA OLACAK. SİZİ ALKIŞLAMAK İÇİN.
PARTİYİ HAZIRLAMASI BİLE ÜÇ GÜN SÜRDÜ.

YA BU GECE, YA DA ASLA. BAŞKA ŞANSIM OLMAYACAK
ELİNDEN GELENİ YAPACAĞINI BİLİYORUM.
40

VE YARIN ŞAFAKTA ELMASLARLA BİRLİKTE ST. DOMİNİC'S KİLİSESİ'NDE OLMAZSAM BİR KATLİAM YAŞANACAK.
ŞAHİNLERİN ATEŞKESE SAYGI DUYMASI ŞARTIYLA...

... AMA ZATEN VERİLEN MÜDDET İKİ GÜN ÖNCE DOLMUŞTU. KİM BİLİR KÖY ŞU ANDA NE DURUMDA?
41

BLEK SAVUNMAYI ORGANİZE ETTİ VE İLK SALDIRILARA DİRENEBİLECEK.
ONLARA YARDIM ETMESİ İÇİN BİR DÜZİNE VATANSEVER GÖNDERDİM. İNGİLİZLERİN DİKKATİNİ ÇEKME RİSKİNİ ALMADAN DAHA FAZLA ADAM GÖNDEREMEZDİM.
YAKLAŞTIK. ÇEYREK SAAT İÇİNDE KİLİSEYE ULAŞABİLECEĞİZ.
BLEK VE RODİ DAYANABİLECEK Mİ?
ONLAR KENDİLERİNİ KORUMAYI BİLİRLER.
42

ŞİMDİ HER ŞEYİ BİLİYORUM.
INN

VALİYE VERECEĞİM HABERLER, BANA HEM İYİ BİR ÖDÜL KAZANDIRACAK, HEM DE GÖREVİME TEKRAR DÖNMEMİ SAĞLAYACAK.

GİDİYORUZ KARDEŞLERİM!
YEEEIIIH!
43

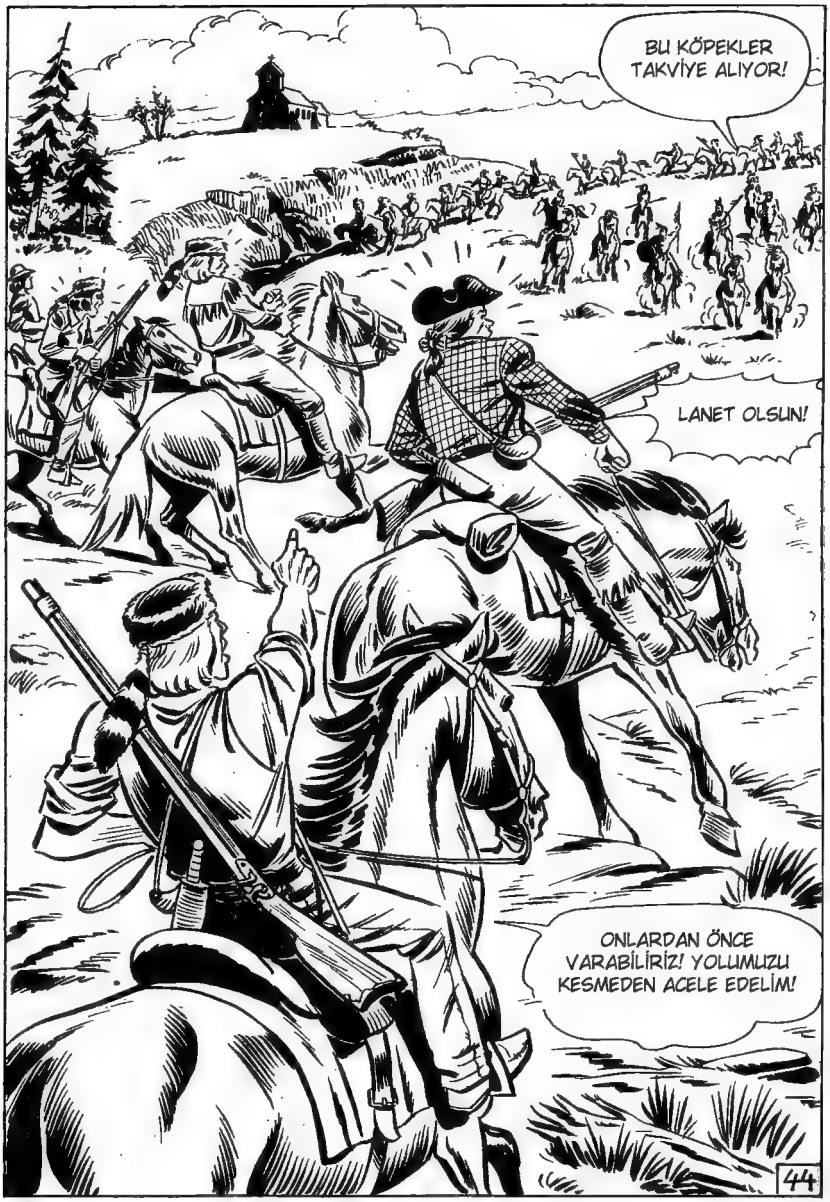
BU KÖPEKLER TAKVİYE ALIYOR!
LANET OLSUN!
ONLARDAN ÖNCE VARABİLİRİZ! YOLUMUZU KESMEDEN ACELE EDELİM!
44

BANG BANG
BİN KOKARCA! KARA ŞAHİNLER Mİ SALDIRIYOR?
TANRIYA ŞÜKÜR HAYIR
CONNOLLY'NİN VATANSEVERLERİ. YARDIMIMIZA GELİYORLAR. ÇABUK!
BLEK! DİKKATLİ OLMAYA ÇALIŞIN.
AAAH!
BANG
AAARGH!
YEH!
BİN BİZON! YAKLAŞIYORLAR. BİR MUCİZE OLMADIKÇA, ŞAPELE ASLA ULAŞAMAYACAĞIZ.
45

BANG-
SADECE ATLARI VURUN!
ÖNCELİKLE ARKADAŞLARIMIZI TAKİP EDENLER!
BANG
BANG
OOOH!
Hiii-Hii
AAIIIEEE!
46

SON AT BİR YÜK TAŞIYOR. YİYECEK OLABİLİR.
AH! AH! ALEVLİ BİR OK VE ERZAKLARININ KÜLLERİNDEN BAŞKA BİR ŞEY KALMAYACAK.
NOOON!
STOK-JAW ONARILAMAK BİR HATA YAPMIŞTIR...
TCHAC
ziiipp
47

RAM!

CEHENNEM!
TÜM MÜHİMMAT GİTTİ!

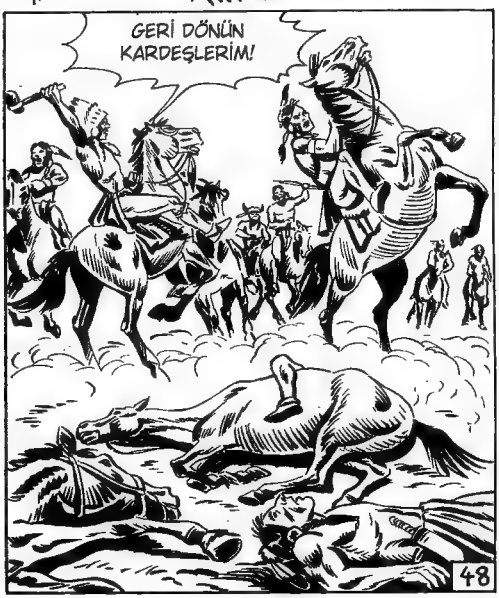
GERİ DÖNÜN KARDEŞLERİM!
48

NE YAZIK Kİ MARLEY İLE BİRLİKTE BÜTÜN CEPHANEYİ KAYBETTİK BLEK!
TANRI ONU CENNETİNE ALACAKTIR.
ÇABUK İÇERİ GİRİN! KARA ŞAHİNLER TEREDDÜT EDİYOR GİBİ GÖRÜLÜYOR! AMA NE UZUN SÜRMEZ!

BU SIRADA...
EKSELANS! LEYDİ HAZRETLERİ DÖNDÜ.
49

SEVGİLİM! GÜZELİM! İŞTE BURADASIN. YOLCULUĞUN İYİ GEÇTİ Mİ?
ÇOK YORGUNUM. BİR DE SEN BAŞIMI AĞRITMA!

YENİDEN BİR ARAYA GELMEMİZİ KUTLAMAK İÇİN BİR PARTİ VERİYORUM.
İKİ SAAT SONRA.
NE? İKİ SAAT SONRA MI?

AKLINI MI KAÇIRDIN SEN? İYİLEŞMEK İÇİN EN AZ ÜÇ GÜNE İHTİYACIM OLDUĞUNU ÇOK İYİ BİLİYORSUN.
BEN DE MİDAS'A BUNU ANLATMAYA ÇALIŞTIM AMA...
50

MİDAS? BÜYÜK MİDASIMI KASTEDİYORSUN? BÜTÜN BOSTON'UN BAHSETTİĞİ BÜYÜCÜ?
TA KENDİSİ, SEVGİLİM. BU AKŞAM ONUR KONUĞUMUZ OLACAK.
TANRIM! KENDİMİ YETERİNCE GÜZELLEŞTİRMEK İÇİN ZAMANIM OLACAK MI?
ZAMANA GEREK YOK Kİ, KESİNLİKLE GÜZELSİN.
HI! HI! HI!
UHM... EKSELANSLARI... BEN... BEN KONUŞMAK İSTİYORUM...
51

YİNE SEN? TEKRAR İŞE ALINMAK İÇİN BANA YALVARMAYA MI GEDİN?
SİZDEN MERHAMET DİLENMEYECEĞİM EKSELANS.
BU KİBİRLİ SÖZLER YAPTIRIMI HAK EDİYOR SANIRIM. EĞER DAHA ÖNEMLİ İŞLERİM OLMASAYDI...
NEDEN ÇENEMİ TUTAMIYORUM.
MİDAS
İŞTE BU İĞRENÇ ADAM. KOVULMAMDAN SORUMLU KİŞİ.
AMA İNTİKAMIMI ALACAĞIM.
52

BİRAZ SONRA...
KADINLARI BİLİRSİNİZ, BAY MİDAS. HAZIRLANMALARI SAATLER SÜRER. BU NEDENLE -BENDEN İSTEDİĞİNİZ GİBİ- SARAYIMI VE İÇİNDEKİ ZENGİNLİKLERİ ZİYARET ETMEK İÇİN ZAMANIMIZ VAR.

ÖZELLİKLE MÜCEVHERLERE, DEĞERLİ TAŞLARA VE KÜÇÜK BİBLOLARA BAYILIRIM.
SİZİ ŞAŞIRTMAYA YETECEK KADAR OLDUĞUNU TEMİN EDERİM.

EKSELANS! NEEDLE DÜKÜ VE DÜŞESİ GELDİKLERİNİ BİLDİRMEMİ İSTEDİLER.
JÜPİTER! UNUTMUŞTUM. HEMEN GELİYORUM.
... HAÇIN YEDİ ELMASI! ÇABUK, BU MORON BANA SIRTINI DÖNERKEN.
53

ZIIIP
BENİ BAĞIŞLAYIN EFENDİM AMA BU ZİYARETİ YARIDA KESMELİYİZ.
ANLIYORUM, ÜSTELİK BENİM GİDİP, HEYBETLİ VE SAYGIN BİR HALK KİTLESİNE KARŞI HAZIRLIK YAPMAMIN ZAMANI GELDİ.
SONRA GÖRÜŞÜRÜZ MON CHER. BU AKŞAM BİZE EN İYİSİNİ VERİN.
AH! AH! BANA GÜVENEBİLİRSİNİZ.
OUF! KIL PAYI SIYRILDIM.
54

AH AH! BURADA BİR "HAYRAN" BULMAK ŞAŞIRTTI, HA, PROFESÖR OCCULTİSR? AMA SENİN İÇİN BAŞKA BİR SÜRPRİZİM VAR. VALİNİN ELMASLARINDAN BAZILARINI ALMAK İÇİN RESEPSİYONDAN YARARLANMAYI PLANLADIĞINI BİLİYORUM. BEN DE SİHİRBAZ GİBİYİM, DEĞİL Mİ?
BİN KILIK DEĞİŞTİRMİŞ BOYNUZ. TİYATRODAKİ APTAL BU.
MIDAS

BRAVO, SEVGİLİ "MESLEKTAŞIM". ANCAK, KÜÇÜK AKIL YÜRÜTMENİZDE İKİ HATA BULUYORUM. İLK OLARAK, ELMASLAR VALİYE AİT DEĞİLDİR. VE İKİNCİSİ, ARTIK BU MÜCEVHERLERİ ALMAYI PLANLAMIYORUM...

AAARGH!
...ÇÜNKÜ ZATEN ALDIM!
PAF
MIDAS
55

GECE ÇÖKERKEN...
TOM TOM TOM
TCHAC
TCHAC
56

KAPI YANIYOR!
TANRIM! SADECE BİR KOVA SUYUMUZ KALDI.
KAPI İÇİN HARCAMAYA MECBURUZ.
HAYIR! BU SU ÇOK DEĞERLİ. KADINLAR VE ÇOCUKLAR İÇİN KULLANILACAK!
HEPSİ ÖLDÜĞÜNDE SU NE İŞLERİNE YARAYACAK?
APTAL OLMA BOB. KİLİSE TAŞTAN YAPILDIĞI İÇİN YANMAYACAK.
KARA ŞAHİNLER BİR YOL AÇMAK İÇİN KAPIYI ATEŞE VERDİLER.
ATEŞ OLDUĞU SÜRECE GÜVENDEYİZ DEMEKTİR.
57

UZUN SÜRMEYECEK.
EVET ÖYLE, EĞER ATEŞİ BESLEMEZSEK...
GÜNAH ÇIKARMA BÖLMESİ.

ÖNEMLİ DEĞİL PEDER. EĞER KURTULURSAK, İNSAN HAYATINI KURTARMAK İÇİN BİR GÜNAH ÇIKARMA BÖLMESİNİ YAKTIĞIMIZI HER ZAMAN İTİRAF EDEBİLİRİZ.
HAKLISIN OĞLUM, TANRI BUNUN İÇİN BİZE KIZMAYACAKTIR, EMİNİM.

YAKABİLECEK HER ŞEYİ BURAYA GETİRİN. ATEŞ MÜMKÜN OLDUĞU KADAR UZUN SÜRE MUHAFAZA EDİLMELİDİR.
58

BU SIRADA...
BU NEDENLE, SEVGİLİ KONTES, İÇİN BİRAZ DİNLENMEYİ İHMAL ETTİNİZ.
ÇOK GÜZEL GÖRÜNÜYORSUNUZ CANIM.
EMSALSİZ GÜZELLİKLERİ NEDEN ALKIŞLAMAYALIM, DEĞİL Mİ?

OH, EVET, MİDAS. AMA BÜYÜK SİHİRBAZ NEREDE?
GELMESİ UZUN SÜRMEZ, İNANIN.
BANA GÜZELLİK SIRLARINI VERMELİSİN.
HI... HI... HI...

UHM... EKSELANS...
AH! İŞTE BURADASIN, PLUNKET. O NEREDE?
59

HİÇBİR YERDE YOK! SARAYI TEPEDEN TIRNAĞA ARADIM. MİDASTAN ESER YOK. ORTADAN KAYBOLDU.
MIDAS! MIDAS! MIDAS!
LANET OLSUN! SABIRSIZLANIYORLAR! BU DÜZENBAZ BENİ APTAL YERİNE Mİ KOYUYOR?
TOC... TOC...
!!!
DOLAP! BUNU DÜŞÜNMELİYDİM. AH! AH! AH! MİDAS PARTİYE MUHTEŞEM BİR GİRİŞ YAPMAK İSTEDİ DEMEK.
60

ARKADAŞLAR SABIRSIZLIĞINIZI ANLIYORUM. BU YÜZDEN DAHA FAZLA GECİKTİRMEYELİM. İŞTE HEPİNİZİN BEKLEDİĞİ KİŞİ.
BÜYÜK ÜNLÜ, EŞSİZ ...
MİDAS!
MMMH!
AH! AH! AH!
KAHRETSİN! YİNE BU TALİHSİZ PASTA ŞEFİ! AMA SENİN ORADA NE İŞİN VAR?
61

BEN... BUNU SİZE AÇIKLAYABİLİRİM, EKSELANS. HER ŞEY BU ŞEYTANİ MİDASIN SUÇU.
CEBİME SİZİN İÇİN BİR NOT BIRAKTI. AMA EMİNİM Kİ BÜTÜN SÖYLEDİKLERİ YALANDIR.
"HER PERFORMANSIMDA BU TALİHSİZ ADAMIN VARLIĞI HAYRET VERİCİ HALE GELDİ. AYRICA ANLAYACAKSINIZ, EKSELANSLARI, İYİ BİR SİHİRBAZ GİBİ KENDİMİ GÖLGEDE BIRAKIYORUM!
" BUNUNLA BİRLİKTE, BU ADAM BİR KOMEDYEN GİBİ GÖRÜNDÜĞÜ İÇİN HARİKA BİR AKŞAM GEÇİRECEĞİNİZİ DÜŞÜNÜYORUM. "
AH! AH! AH!
62

(*) AVUSTRALYA'DAKİ İNGİLİZ HAPİSHANESİ...

ARKADAŞLARIM! BU MÜTEVAZI EĞLENCENİN TADINI ÇIKARDIĞINIZ İÇİN TEŞEKKÜR EDERİZ. VE MADEM Kİ NEŞEMİZ YERİNDE...

...ŞAFAĞA KADAR DANS EDELİM!
VE MÜZİK!

TOM TOM TOM TOM TOM TOM TOM
BU SONDU BLEK. BAŞKA YAKACAK BİR ŞEYİMİZ KALMADI.
64

BURAYA KADAR.
HALA KIYAFETLERİMİZLE ATEŞİ BESLEYEBİLİRİZ.
YOK ARTIK!

BU BİZE SADECE BİRKAÇ DAKİKA KAZANDIRIR, RODİ. KORKARIM PROFESÖR ÇABASINDA BAŞARISIZ OLDU.
BAKIN! KARA ŞAHİNLER ANLADILAR VE SALDIRMAYA HAZIRLANIYORLAR.
65

VAHŞİ BİR SÜRÜ GİBİ BURAYA GİRECEKLER VE KORKUNÇ BİR KATLİAM OLACAK.
SADECE BİR AVUÇ BARUTUMUZ KALDI. İLK SALDIRIYI PÜSTKÜRTMEK İÇİN BİLE YETERLİ DEĞİL.
HEPSİNİ BIRAKALIM ARTIK. SON BİR ÇÖZÜM VAR.

NE... NE DEMEK İSTİYORSUN BLEK?
HAYIR! NEREYE GİDİYORSUN?

66

WOW! BU ADAM ÇOK CESUR. ÖNCE O YOK OLACAK.
PUH! BU ÇELİK BLEK!

"ALTIN SAÇ" BİZE SON İSTEKLERİNİ SÖYLEYECEK.

AMA BLEK TEK KELİME ETMEZ...
TCHAC
67

KARA ŞAHİNLERİN LİDERİNİN HANÇERİ BLEK'İNKİNDEN BİRAZ UZAĞA SAPLANIR...

TCHACK

...RAKİPLERİN HER BİRİ BIÇAĞINDAN YÜZ ADIM UZAKTA BEKLER. VE BÜYÜCÜDEN GELEN BİR İŞARET ÜZERİNE, SİLAHINI İLK ELE GEÇİREN OLMAK UMUDUYLA İLERİ ATILIR...

68

LANET! BENDEN DAHA HIZLIYDI!
BLEK BIÇAĞA UZANMAK YERİNE AKATONA'NIN GÖĞSÜNE KAFA DARBESİ VURMAYI SEÇER...
OUF!
BEYAZ İBLİS NEFESİMİ KESTİ. AMA BACAKLARIMIN GÜCÜNÜ GÖRECEK.
69

OUCK!
BLEK'İN BÖYLE BİR HATA YAPTIĞINI İLK DEFA GÖRÜYORUM. İKİ BIÇAĞA DA SAHİP OLABİLİRDİ.
BU BENİM HATAM. HİÇ KİMSENİNİ ÖLMEMESİ İSTEĞİM İÇİN HAYATINI RİSKE ATIYOR. NE ADAM AMA...
SMACK

SARI SAÇLI, BLACK-HAWK DİLİNDE AKATONANIN NE DEMEK OLDUĞUNU BİLİYOR MU? "ÇELİK KASLI"!

70

ŞİMDİ SEÇİM SENİN: ÖLÜM YA DA BU APTAL DİN SAVAŞININ SONU.

AKATONA ÖLÜMDEN NKORKMAZ. TANRI ONU KENDİ KRALLIĞINA KABUL EDECEKTİR ÇÜNKÜ SAVAŞININ ADİL OLDUĞUNU BİLİR.

NE YAPARSAN YAP BLEK, SAVAŞÇILARIM YİNE DE TİTREYEN BU SOLUK YÜZLERİ KATLETECEKLER.
TANRIM, NE İNATÇI!
BU FANATİK PES ETMEK YERİNE ÖLMEYİ TERCİH EDİYOR. BİZİ SADECE BİR MUCİZE KURTARABİLİR.
71

BURASI ÇOK HARARETLİ! RUHLARINIZDA BİRAZ HUZUR SAĞLAYABİLECEĞİMİ DÜŞÜNÜYORUM.
?!
?!!

BİN MUCİZE KUNDUZ! BU SES...
GÖKYÜZÜ ADINA!
İŞTE YEDİ ELMASIN, AKATONA. AMA KENDİ KENDİLERİNE, MEYDANA GELEN BU HUZURSUZLUĞU ONARAMAZLAR.
POK

VE KUTSAL HAÇIN BU ELMASLARLA SÜSLENMESİNE GEREK OLMADIĞINI BİLMELİSİNİZ.
O DAKİM?
OCULTİS! HİHAYET!
72

BİRAZ SONRA...
AKATONA ARTIK LİDER OLMAYA LAYIK DEĞİL. BUNDAN BÖYLE O, TANRININ EVİNDE SİYAH GİYSİ'Lİ ADAMA HİZMET EDECEK.
HER YER TANRININ EVİDİR. VE AKATONA'NIN LİDER OLMAYA DEVAM EDECEK.

AMA ... AKATONA HATALARININ BEDELİNİ ÖDEMELİ.
AKATONA'NIN HATASINI KABUL ETMESİ YETERLİ. TANRI HER ZAMAN AFFEDER.

AKATONA TÜM BEYAZLARDAN VE SİYAH GİYSİLİ ADAMDAN ÖZÜR DİLİYOR.
TAMAM.
73

NEYSE Kİ EN KÖTÜSÜNDEN KAÇINILDI.

SENİN SAYENDE CORNELİUS.
ÖVGÜLERİNİZİ TÜM KAHRAMANLARA SAKLAYIN.

SİZ BUNCA İNSANI KORUDUNUZ VE KOLLADINIZ.
İŞTE BİZİM PROFESÖR OCCULTİS.
74

RADİ, KÜÇÜK MAKAK. NE KADAR HAKLI OLDUĞUNU BİLMİYORSUN. BURNUMA YİYECEK KOKULARI GELİYOR.
YANIMIZDA BİRAZ YİYECEK GETİRMEYİ DÜŞÜNDÜK.

YİRMİ DÖRT SAATTİR HİÇBİR ŞEY YEMEDİM. BANA DA AYIRIN.
İZNİNİZLE...
HEY, ACELE ETMEYİN PROFESÖR.

ÖNCE KADINLAR VE ÇOCUKLAR!
BİN AÇ BOYNUZ! AMA BEN AÇLIKTAN ÖLMEK ÜZEREYİM.
AH! AH!
AH! AH!
75

SON

De la B.D.
hors du commun !
Dans
SPECIAL ZEMBLA
Zembla, le roi de la forêt
aux îles Seychelles sur
les traces d'une hirondelle
porteuse de virus...
et **Benny des Marais**
face au mort
qui ressuscite !

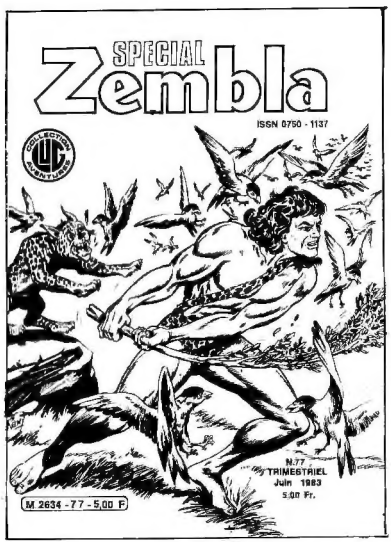

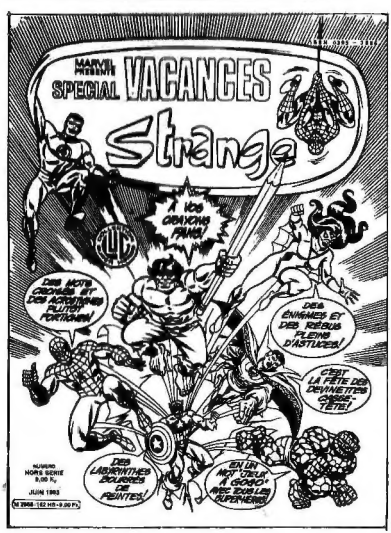

Attention !
Avant qu'il ne soit trop tard
courez vite à votre kiosque
pour ne pas manquer
STRANGE
SPECIAL VACANCES !
Un véritable festival
de jeux, B.D. labyrinthes
rébus, mots croisés...
Pour jouer
tout l'été !

Le fantaisiste et encombrant
GUITAR JIM
est de retour !
ZAGOR
a fort à faire pour
le protéger des ennemis
qui attentent à sa vie !
MOTOMAN
et sa super-moto
à la poursuite de
redoutables malfaiteurs !

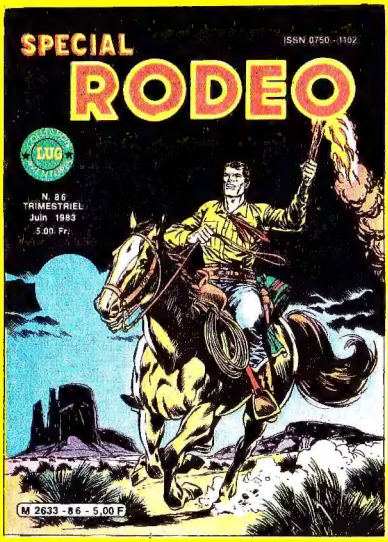

Du suspense !
De l'aventure
dans **SPECIAL RODEO**
où toute la population
du Sud
se ligue contre un noir
accusé d'un meurtre,
dont **TEX**
veut dénouer le mystère !

Comité de Direction : Marcel Navarro, directeur de publication ; Claude Vistel, rédactrice en chef ; Rémy Bordelet, Membre. Editions L.U.G., 6, rue Emile-Zola, 69002 LYON. Loi N° 49 956 du 16 juillet 1949 sur les publications destinées à la jeunesse. Dépôt légal C 331 - 10 juillet 1983. Imp. RICCOBONO, B.P. 74 Draguignan - 830704 - N.M.P.P. - N° Commission P.P.A.P. 51 076.